

**FORMAREA PROFESIONALĂ INIȚIALĂ,
CONTINUĂ,
EVALUAREA CAPACITAȚILOR
prin utilizarea mijloacelor IT**

**ESENȚA DEZVOLTĂRII DURABILE A
TRANSPORTURILOR RUTIERE**

Formarea profesională

- Formarea obligatorie
 1. legislație internațională transpusă național
 2. specific național
- Formarea de performanță la cererea industriei

Formarea obligatorie

- șoferi transport marfă > 3,5 To
 - șoferi transport persoane > 8+1
 - șoferi transport mărfuri periculoase – ADR
 - manageri transport rutier
 - consilieri siguranță - ADR
- Formarea obligatorie specific național
 - șoferi transport agabaritic
 - șoferi transport taxi, tramvai, troleibuz
 - manageri taxi si închiriere
 - profesori si instructori (formatori pentru obținerea permisului de conducere auto)

FORMAREA PROFESIONALĂ INIȚIALĂ, CONTINUĂ ȘI PERFORMANȚĂ

P
R
E
G
Ă
T
I
R
E

T
E
O
R
E
T
I
C
Ă

APLICAȚII PRACTICE

EXPERIMENTARE/EXPLORARE



HAZARD

P
E
R
F
O
R
M
A
N
Ț
Ă

1

Pregătire/Perfecționare PERIODICĂ < **CPC** >

2

Curs/Training de EXPLOATARE (RAȚIONALĂ)

3

SPECIALIZARE (Arimare/ADR 1.3/Rel.Pasagerii/Dispeceri/Manageri)

4

Curs **CONDUCERE** Preventivă/Defensivă/RAȚIONALĂ

5

Evaluare/Instruire **PRACTICĂ** individuală

6

Curs/Training **CONDUCERE PRUDENTĂ**

7

Curs/Training **ECO-DRIVE**

8

Training **SAFETY-DRIVE**

9

AUDITARE

0

Pregătire/Calificare INIȚIALĂ < **CPI**/ADR/Agab./Avar.>









ahead
logistics

IVECO
www.ahead-logistics.ro

B-26 AHD



PROF TRAINING

MAN

L 66172

35 35



Riwo
TRANSPORT

DAF

XF

RO CJ 22 RIW



TopClass
SETRA



e van wijk

e van wijk

DAF

XF

CJ 13 PR



e van wijk

e van wijk

DAF

XF



CARTRANS

Cartrans

B20

B20

B20





FORMAREA PROFESIONALĂ

Parteneriatul public al pregătirii și evaluării în vederea obținerii certificatelor de atestare profesională (CP)

Pregătirea profesională - centre de pregătire (CPP)
- autorizate de MT, condiții:

Bază materială

Sediu cu spații adecvate desfășurării activității

Dotări tehnico-didactice

Autovehicule pentru pregătirea practică

Competență profesională

Onorabilitate

BAZĂ MATERIALĂ

DOTĂRI TEHNICO-DIDACTICE

Rețea informatică:

- min. 20 de calculatoare
- acces la internet
- asigură rularea programelor software corespunzătoare cursurilor
- rularea programelor software de verificare
- administrare cursanți în aplicația MT-ARR (pune la dispoziție aplicația de administrare cursuri și cursanți)
 - înscriere/absolvire curs
 - date personale cursant (operatori de date caracter personal)

EVALUAREA COMPETENȚELOR

- ▶ Sali dotate cu PC, acces internet securizat, înregistrare video a examenelor MEN
 - ▶ Condiții de integritate act examinare
 - ▶ Desfășurare examen condiții optime
 - ▶ Examinarea – parteneriat MT – MEN
 - ▶ Afișare rezultate- electronic acces CNP (probe scrise)
- 

EXAMINAREA ON-LINE

APLICAȚIA DE EXAMEN



ACCES ÎN APLICAȚIE



AUTORITATEA RUTIERA ROMANA

Examinare privind obtinerea atestatelor / certificatelor profesionale

Autentificare

Log In

Utilizator

Parola

Centralizatoare examinare

Sesiune de examinare neinceputa.

Introduceti codul de pornire sesiune examinare :

Validare

Inapoi

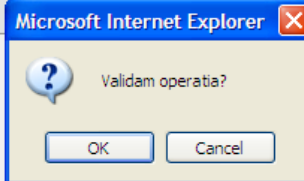

COD DE PORNIRE EXAMEN

Selectie candidat

Utilizator: cduca

Institut ARR

Judet BUCURESTI

Localitate BUCURESTI

Cod candidat: [Inapoi](#)[Tip atestat](#)

COD CANDIDAT PERSONALIZAT

Total intrebari: 30
Ramase: 8
Nr. intrebari corecte: 14
Nr. intrebari gresite: 8

1	2	3	4	5	6	7	8	9	10	11	12	13	14	15	16	17	18
19	20	21	22	23	24	25	26	27	28	29	30						

Timp ramas:
00:04:37

Finalizare examen

TEST EXAMINARE CANDIDAT EXAMINARE

Intrebarea nr. :23

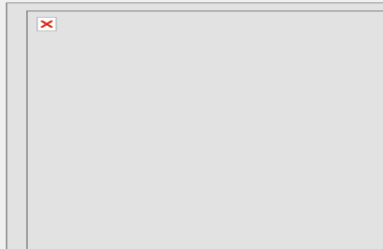

Care este rolul limitatorului de turatie la motoarele cu aprindere prin comprimare ?

Raspunsuri:

- limiteaza solicitarile mecanice si termice ale motorului
- permite cresterea momentului motor la urcarea rampelor
- permite cresterea puterii motorului la demarare
- micsoreaza consumul de combustibil prim limitarea vitezei maxime a autovehiculului

Intrebarea urmatoare

Salvare raspuns

TEST EXAMEN INDIVIDUAL

Total intrebari: 30
Ramase: 12
Nr. intrebari corecte: 8
Nr. intrebari gresite: 10

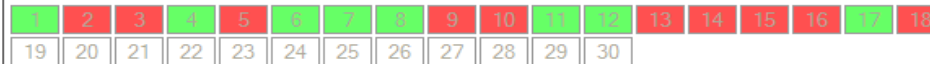
**03. Certificat pregatire continua CPC - conducatori auto marfa**

POPESCU ION [CNP:]

FINALIZARE EXAMINARE.

RESPINS[Examinare noua](#)

CALIFICATIV OBȚINUT

- ▶ *Asigura un cadru standardizat , obiectiv si unitar fără diferențieri sau interpretări, privind evaluarea profesionala a persoanelor examinate*
- ▶ *Fiecare candidat are un chestionar unic*
- ▶ *No printing*
- ▶ *Mai ieftin decât examinarea cu chestionare tipărite și pix*
- ▶ *Posibilitatea creării continue de întrebări*
- ▶ *Ușurință la inserarea imaginilor*

SISTEM INFORMATIC PRIVIND EXAMINAREA

- ▶ Afişează în timp real programarea persoanelor și rezultatele examinării
- ▶ Oferă analiza statistică calitativă și cantitativă a rezultatelor obținute în urma procesului de examinare
- ▶ Facilitează obținerea certificatelor / atestatelor de pregătire profesională, prin simplificarea fluxului informațional
- ▶ Asigura securitatea informațiilor referitoare la programarea candidaților cât și a rezultatelor examinării acestora

SISTEM INFORMATIC PRIVIND EXAMINAREA



Rapoarte si statistici

- ▶ *Lista candidatilor înscriși si a codului alocat de sistem, pentru fiecare examen la care a fost inscris*
- ▶ *Liste dinamice filtrate dupa data examenului, tip atestat, examene, reevaluari*
- ▶ *Istoricul fiecarui candidat indiferent de institutetele la care a participat la examen*
- ▶ *Rapoarte statistice pe vârsta, localitate, promovabilitate, tip atestat, activitatea institutelor*

SISTEM INFORMATIC PRIVIND EXAMINAREA



The image shows a Romanian Driver Qualification Card (CPC) for a truck driver. The card is white with a blue border and features the Romanian flag in the top left corner. The text on the card is as follows:

**CERTIFICAT DE PREGATIRE PROFESIONALA A
CONDUCATORULUI AUTO
DRIVER QUALIFICATION CARD • ROMANIA**

1. GRAB
2. ION
3. 22-01-1962 ARBORELU
4a. 12-09-2010 4b. 02-07-2015 4c. ARR
5a. S90232026A
5b. 9923260001
6. 
7. 
9. CE,DE

The card also features a watermark of the Romanian coat of arms in the background.

CPC - ȘOFERI

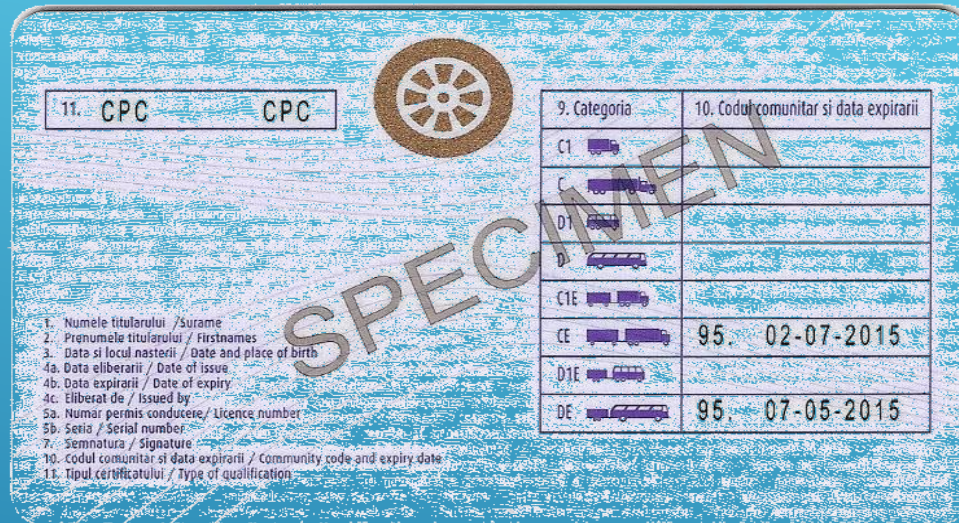

CPC SOFERI

UNIUNEA EUROPEANĂ

RO ⁽¹⁾

Ministerul Transporturilor

CERTIFICAT

de competență profesională pentru transportul rutier național și internațional de persoane

Nr. 0023126

Nr²⁾ certificat:

a) că ³⁾
născut(ă) în la data de

a promovat examenul susținut în data de organizat pentru obținerea certificatului de competență profesională pentru transportul rutier național și internațional de persoane în conformitate cu dispozițiile Ordinului ministrului transporturilor nr. 761/1999 privind desemnarea, pregătirea și atestarea profesională a persoanelor care conduc permanent și efectiv activități de transport rutier, cu modificările ulterioare;

b) că persoana menționată la lit. a) este abilitată să își pună în valoare competența sa profesională într-o întreprindere de transport rutier de persoane:

- care efectuează transporturi naționale în staful membru care a eliberat certificatul;
- care efectuează transporturi internaționale.

Prezentul certificat constituie dovada suficiență a competenței profesionale menționată la art. 10 alin. (1) din Directiva Consiliului 96/26 CE din 29 aprilie 1996 privind accesul la ocupația de transportator rutier de marfă și transportator rutier de călători și recunoașterea reciprocă a diplomelor, certificatelor și altor forme de calificare pentru a facilita acestor transportatori dreptul la libera stabilire pentru operațiuni de transport național și internațional, amendată prin Directiva 98/76 din 1 octombrie 1998.

Eliberat la

Data

(4)

¹⁾ (A) Austria, (B) Belgia, (BG) Bulgaria, (CY) Cipru, (CZ) Republica Cehă, (D) Germania, (DK) Danemarca, (E) Spania, (EST) Estonia, (F) Franța, (FIN) Finlanda, (GR) Grecia, (H) Ungaria, (I) Italia, (IRL) Irlanda, (L) Luxemburg, (LT) Lituania, (LV) Letonia, (MT) Malta, (NL) Olanda, (P) Portugalia, (PL) Polonia, (RO) România, (SE) Suedia, (SK) Slovacia, (SLO) Slovenia, (UK) Marea Britanie.

²⁾ Autoritatea sau organismul desemnat în prealabil în acest scop de către fiecare stat membru al Comunității Europene pentru a elibera prezentul certificat.

³⁾ Numele și prenumele
⁴⁾ Stampila și semnătura autorității sau a organismului competent care eliberează certificatul.

CPP - MANAGER

CAPTURI DIN EXAMEN

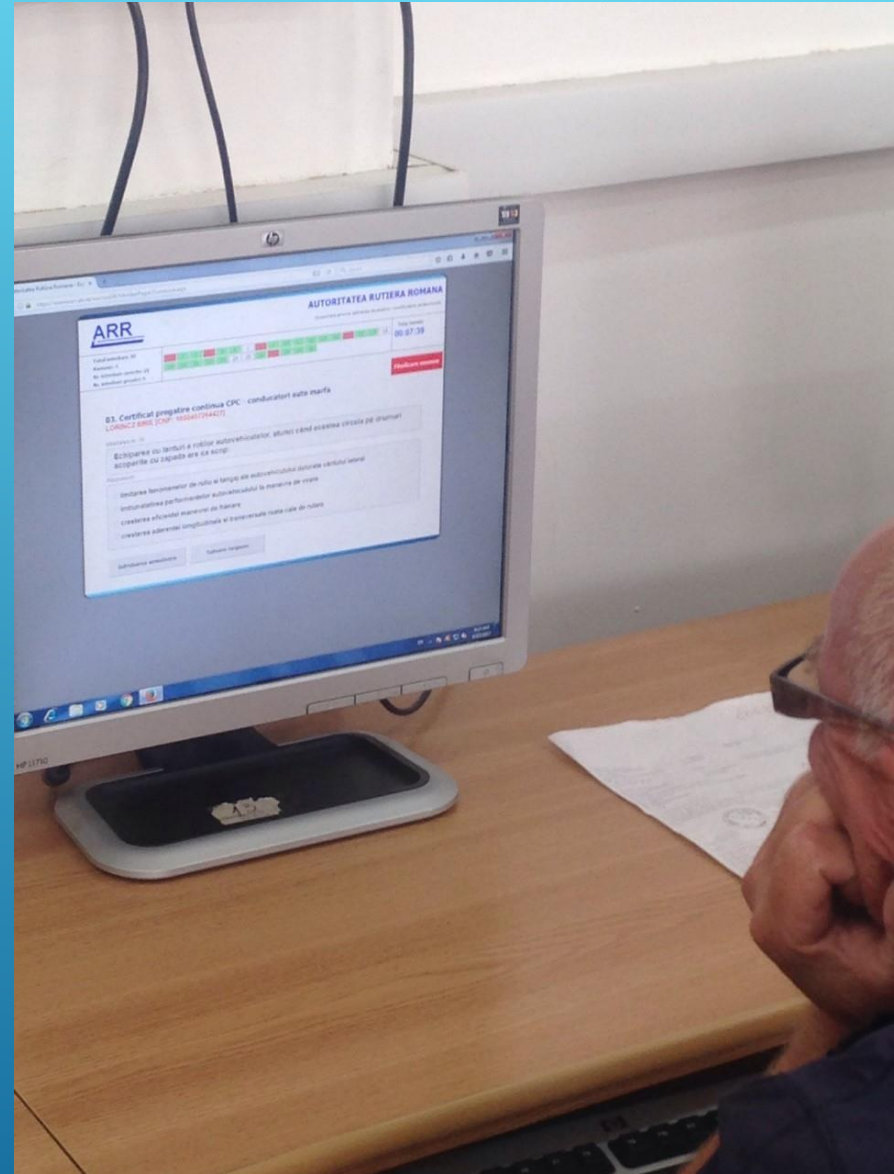

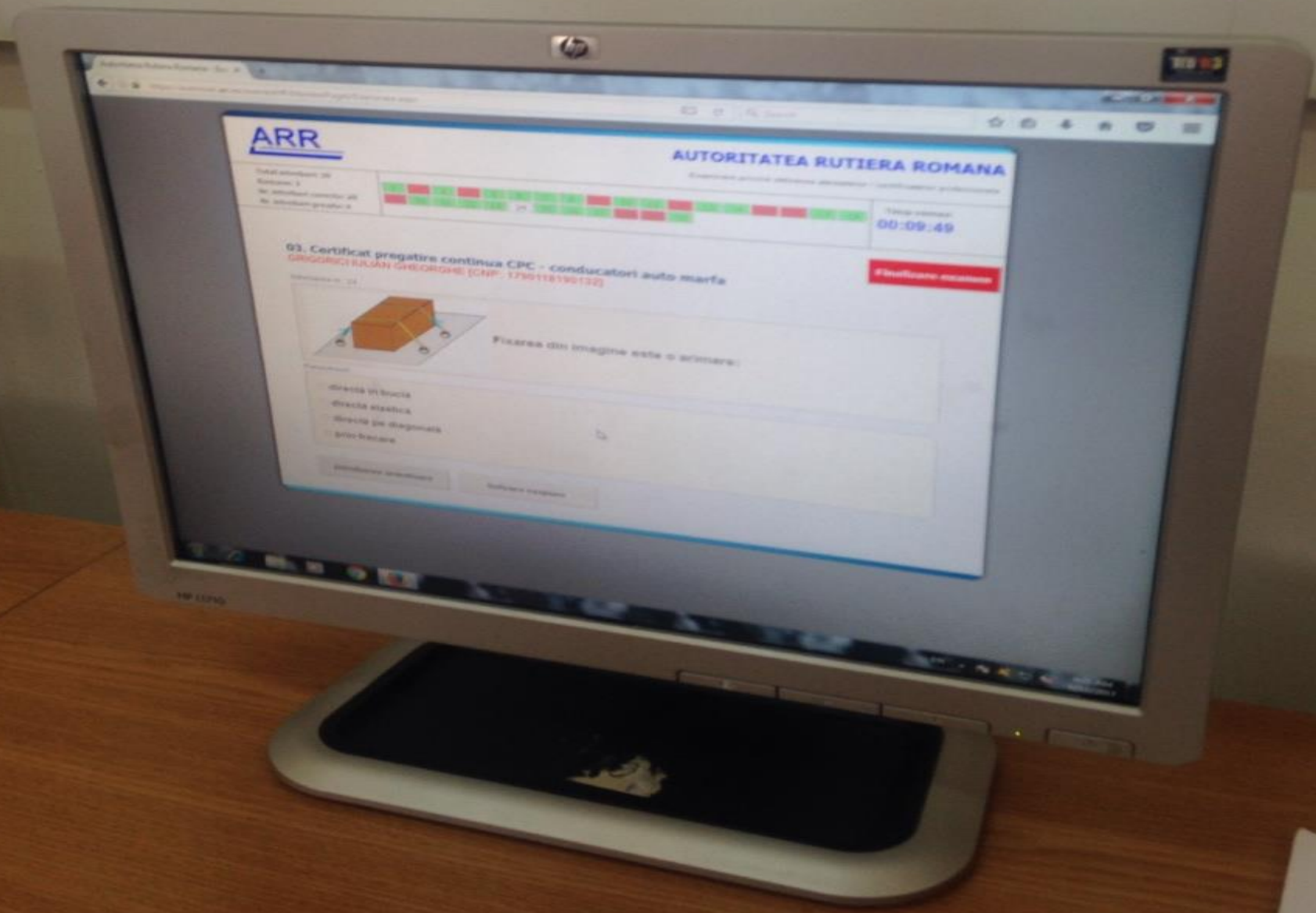

ARR

AUTORITATEA RUTIERA ROMANA

Titlu examen: 20
Sesiune: 1
Nr. identificare candidat: 20
Nr. identificare profesor: 2

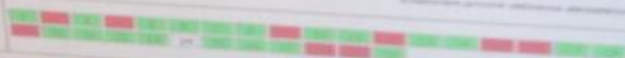

Temp. examen:
00:09:49

03. Certificat pregatire continua CPC - conducatori auto marfa
GRIGORIC RUSAN GEORGHE [CNP: 1730118190132]

Finalizare examen



Fixarea din imagine este o armare:

- directa in bucla
- directa laterala
- directa pe diagonala
- prin trecere

Intrebarea anterioara

Intrebarea urmatoare



Web browser interface for a video conference. The top navigation bar includes: Add, Access Media, Grid View, Comments, Web Settings, Program, Settings. The main content area displays a video feed of a meeting room with participants at tables. The bottom control bar contains icons for video, audio, and navigation.

HP L1730



NO	NAME	NO	NAME	NO	NAME
1	1. E. J. ...	11	11. ...	21	21. ...
2	2. ...	12	12. ...	22	22. ...
3	3. ...	13	13. ...	23	23. ...
4	4. ...	14	14. ...	24	24. ...
5	5. ...	15	15. ...	25	25. ...
6	6. ...	16	16. ...	26	26. ...
7	7. ...	17	17. ...	27	27. ...
8	8. ...	18	18. ...	28	28. ...
9	9. ...	19	19. ...	29	29. ...
10	10. ...	20	20. ...	30	30. ...

- ▶ Nr total de cursanți/categorii de pregătire – M/P, ADR/MG, Cisterna, cls1, cls 7
- ▶ promovabilitate/pe CPP/categ. de pregătire
- ▶ promovabilitate/ tip de pregătire(CPI-M/P,CPC-M/P,ADR,Agabaritic, troleibuz, tramvai, taxi)
- ▶ promovabilitate/grupe de întrebări (AETR, Mecanica, siguranța rutiera, stil conducere, documente de transport...etc/ cursant/ centru de pregătire
- ▶ Promovabilitate cursanți (70 -80%, 80-90%, de excelența >95
- ▶ Promovabilitate/lectori
- ▶ Nr total de șoferi profesioniști/categorii

RAPOARTE SI STATISTICI DIN EXAMEN

► Flexibilitate examinare

managementul bazei de întrebări în timp real funcție de:

- lacunele cursantului - depășirea unui minim de cunoștințe de baza
- lacune în predare CPP
- corelarea statisticilor privind cauzelor accidentelor cu întrebările de examen
- tematici naționale și internaționale

În fapt:

**MANAGEMENTUL ACTULUI DE
PREGĂTIRE SI DE EVALUARE**

- ▶ Datele administrate de centrele de pregătire sunt preluate în sistemul ARR de eliberare CPP

MANAGEMENT DOCUMENTE CPP



- ▶ Baza de date privind deținătorii de CPP facilitează controlul documentelor (ISCTR)

ÎNTĂRIREA CAPACITAȚII DE CONTROL



- ▶ Recrutarea forței de munca

UTILĂ INDUSTRIEI



Va multumesc,

Sorin SIRBU

