



Poliția Română

romania2019.eu

**SIGURANȚA
RUTIERĂ ÎN
ROMÂNIA**

VITEZA

EDUCAȚIE

ÎNTREBĂRI

**Președinția
României la
Consiliul Uniunii
Europene
1 Ianuarie - 30 Iunie
2019**



Poliția Română



Poliția Română - este instituția specializată a statului care exercită atribuții conform legii pentru:

protecția drepturilor fundamentale și a libertății persoanei, a proprietății private și publice;

prevenirea și depistarea infracțiunilor;

menținerea ordinii publice

Vârsta medie a ofițerilor de poliție este de **37 de ani**.

Polițiștii de sex feminin reprezintă **19,7%** din totalul personalului.

Una dintre cele mai solide și complexe instituții din România.

**STRUCTURA
POLIȚIEI**



Poliția Română



romania2019.eu

STRUCTURA POLIȚIEI

NIVEL NAȚIONAL
Inspectoratul General -
structuri centrale și
subordonate

NIVEL REGIONAL
Crima organizată
Operațiuni speciale
Analiza informației
Transport public



41 Inspectorate
Județene de Poliție
Poliția Mun. București
(6 sectoare)

NIVEL LOCAL
Urban / rural
Unități de poliție



PREȘEDINȚIA ROMÂNIEI LA CONSILIUL UNIUNII EUROPENE PRIORITĂȚILE POLIȚIEI ROMÂNE

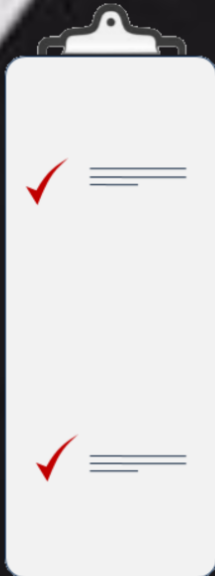

Informațiile noi despre acțiuni - utilizarea tehnologiei adecvate pentru ofițerii de poliție care operează pe teren și transmiterea la timp a informațiilor necesare pentru o intervenție reușită.

Politici Europene de Prevenție - extinderea competențelor inițiale ale ofițerilor de sprijin operațional spre o dimensiune preventivă.



Poliția Română

romania2019.eu

**SIGURANȚA
RUTIERĂ ÎN
ROMÂNIA**

VITEZA

EDUCAȚIE

ÎNTREBĂRI

**Președinția
României la
Consiliul Uniunii
Europene
1 Ianuarie - 30 Iunie
2019**



Siguranța Rutieră în România

ATRIBUȚIILE
POLIȚIEI
RUTIERE

OBIECTIVUL
POLIȚIEI
RUTIERE

FACTORI CARE
INFLUENȚEAZĂ
SIGURANȚA
RUTIERĂ

CREȘTEREA
DISCIPLINEI
RUTIERE

Atribuțiile Poliției Rutiere

Îndrumă, supraveghează și controlează respectarea normelor de circulație pe drumurile publice.

Constată contravenții și aplică sancțiuni.



Efectuează activități pentru cercetarea infrațiunilor, accidentelor rutiere, strângerea datelor și informațiilor în vederea stabilirii împrejurărilor producerii accidentelor.



Organizează și coordonează, activități de prevenire și combatere a încălcării normelor rutiere, în vederea reducerii victimizării persoanelor prin accidente de circulație.

Organizează activități pentru popularizarea regulilor de circulație în rândul tuturor persoanelor care folosesc drumurile publice.



Se implică în realizarea programelor de siguranță rutieră, stabilite de Comisia Economică pentru Europa a Organizației Națiunilor Unite.



Obiectivul Poliției Rutiere

Reducerea victimizării populației prin accidente de circulație concomitent cu atingerea obiectivului asumat de către Uniunea Europeană, de reducere cu 50% a numărului persoanelor decedate în urma accidentelor de circulație până în anul 2020.

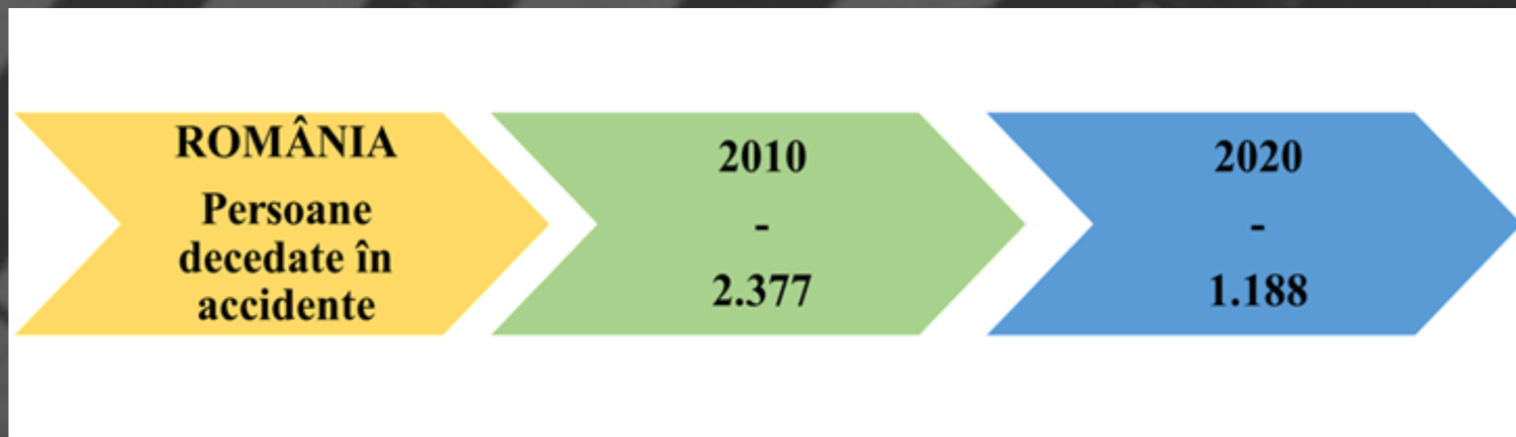

Situația persoanelor decedate în accidente rutiere în perioada 2010 - 2020

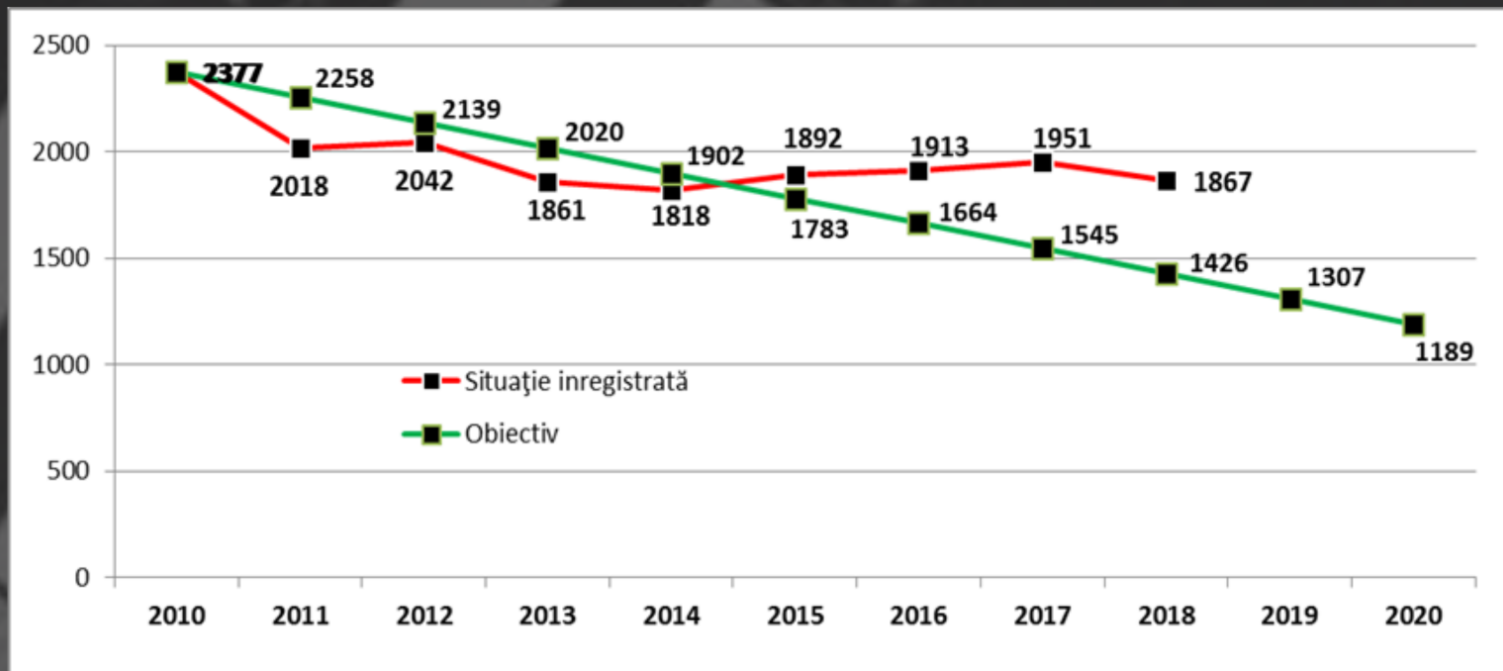

Cauzele de producere a accidentelor rutiere grave în anul 2018

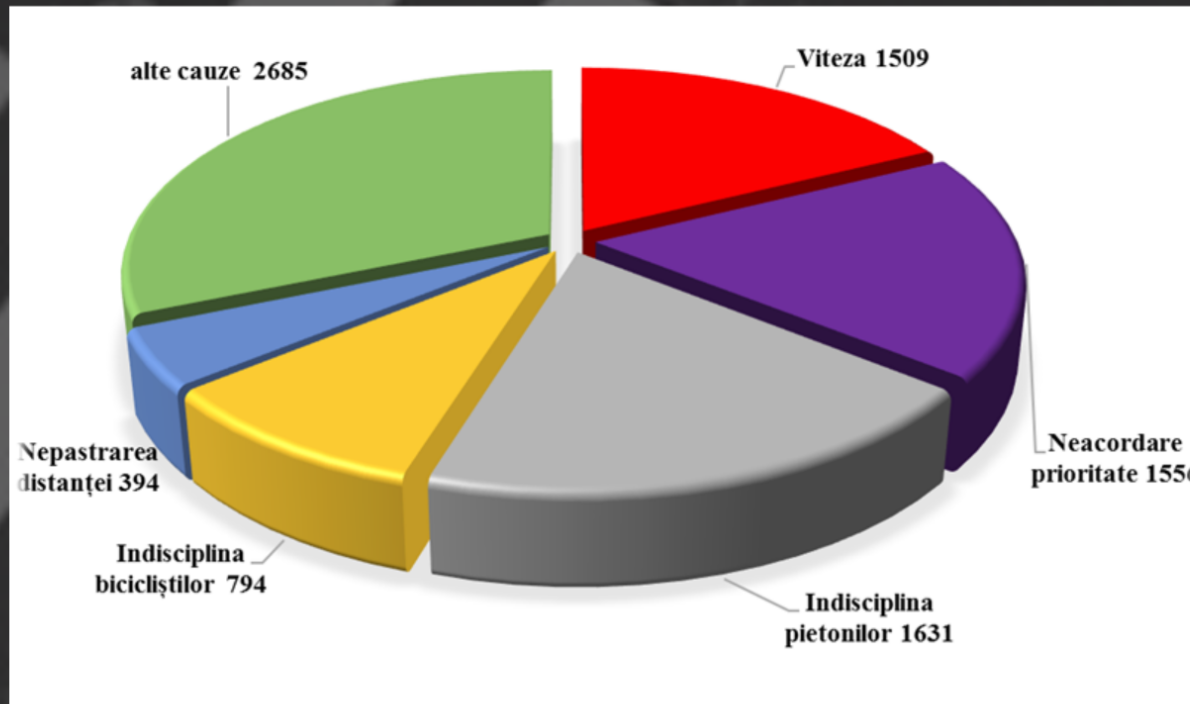

Siguranța rutieră este influențată de:

- Infrastructura rutieră insuficient dezvoltată și/ sau modernizată;
- Creșterea parcului auto și a numărului conducătorilor de autovehicule;
- Indisciplina rutieră care generează conflicte;
- Dezvoltarea accelerată a fenomenului moto;
- Carențe în educația rutieră a participanților la trafic ;
- Pregătirea superficială a viitorilor conducători de autovehicule;
- Slaba dezvoltare a sistemelor de supraveghere și gestionare automată a traficului rutier.

Creșterea disciplinei rutiere

Poliția rutieră desfășoară acțiuni pentru combaterea nerespectărilor prevederilor legale privind circulația pe drumurile publice prin aplicarea fermă a legislației în domeniu, concomitent cu dezvoltarea activităților de educație rutieră (educativ-preventive).

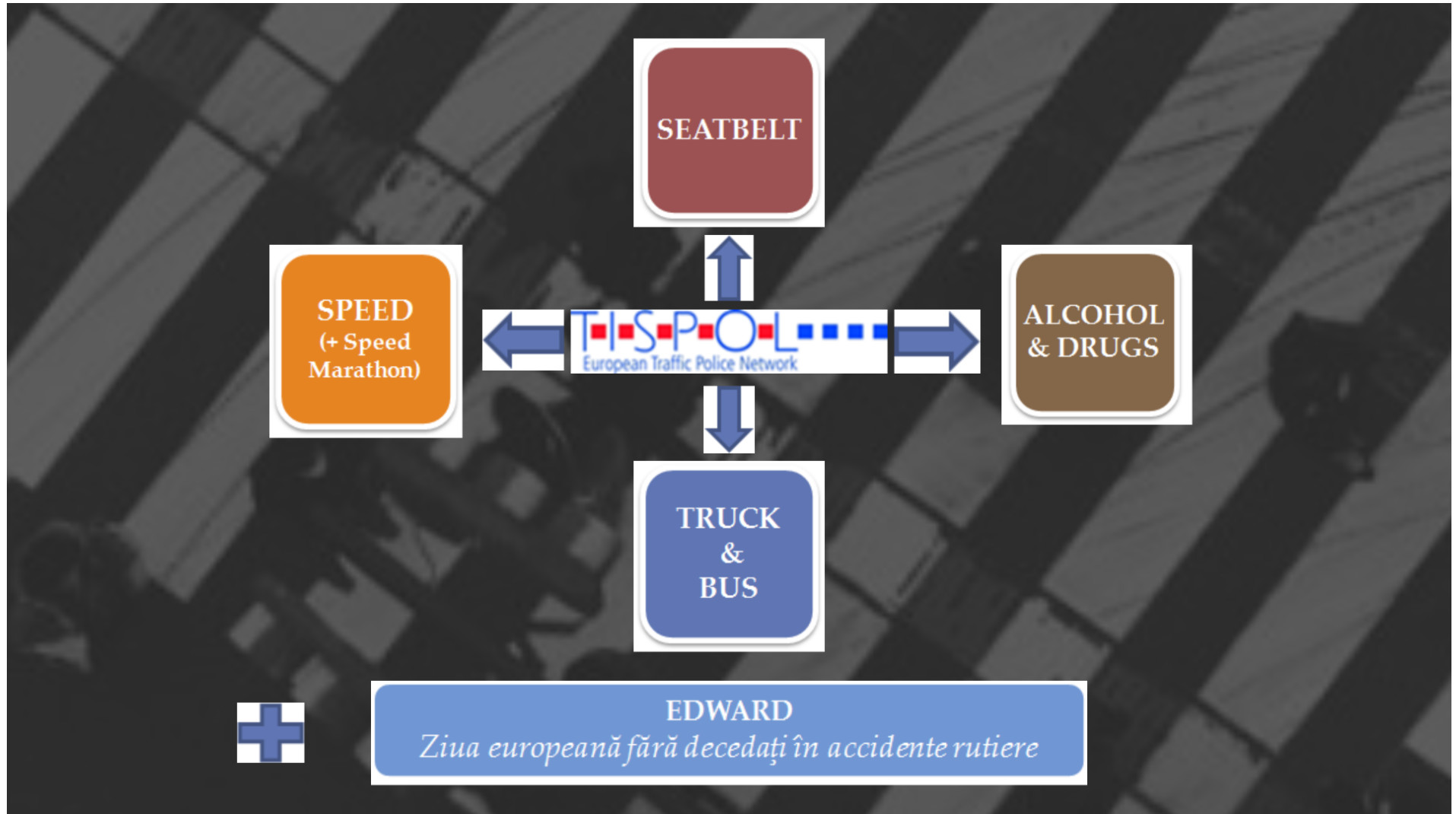

Calendarului acțiunilor pentru anul 2018



Supravegerea aeriană a
traficului;



Utilizarea dronelor pentru
monitorizarea traficului și
cercetarea la fața locului a
accidentelor rutiere;

La acest moment, structurile rutiere au în dotare 73 de etilometre, însă în materie penală, probă de referință în dispunerea măsurilor legale o constituie rezultatul analizei probelor biologice de sânge, utilizarea etilometrului fiind limitată legal la funcția unui aparat etilotest.



În anul 2018 au fost constatate:
- 12.980 contravenții
- 9.080 infracțiuni

8 dispozitive pentru depistarea substanțelor psihoactive Drager DrugTest 5000 Analyzer

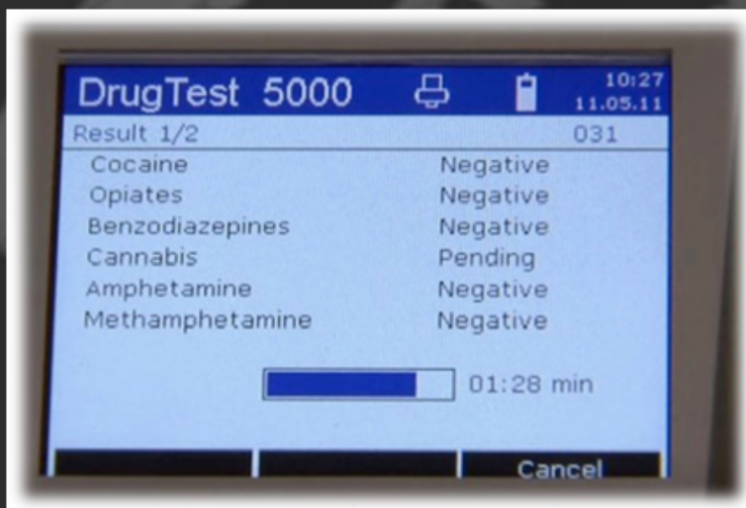

Conducători de autovehicule depistați sub influența
substanțelor psihoactive

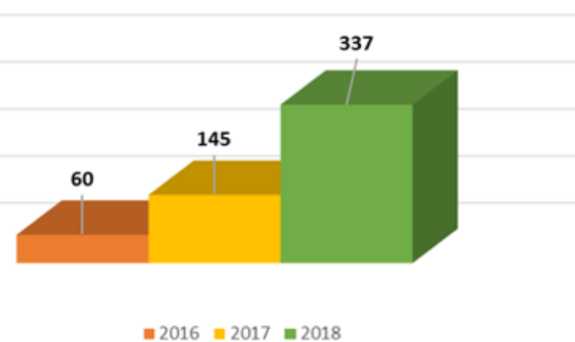



Poliția Română

romania2019.eu

**SIGURANȚA
RUTIERĂ ÎN
ROMÂNIA**

VITEZA

EDUCAȚIE

ÎNTREBĂRI

**Președinția
României la
Consiliul Uniunii
Europene
1 Ianuarie - 30 Iunie
2019**



**ROLUL POLIȚIEI ÎN
ABORDAREA
SISTEMICĂ A VITEZEI**

Combatere
și
Impunere

Creșterea
mobilității

Scăderea
limitelor de
viteză

Combaterea vitezei excesive prin acțiuni de impunere a legii

- ◆ Pentru combaterea nerespectării regimului legal de viteză și prevenirea accidentelor rutiere produse din această cauză, în anul 2018 Poliția Română a continuat modernizarea tehnicii, achiziționând:

50 de cinemometre portabile LIDAR, model TruCAM LTI 20/20, la acest moment fiind în uz 87 astfel de echipamente moderne

463 de cinemometre radar cu undă Doppler Python 2 și Autovision foarte utile

- ◆ Sistemelor de supraveghere și gestionare automată a traficului rutier (slab dezvoltate în România)



Creșterea mobilității prin creșterea limitei de viteză pe tronsoane de drum după o analiză bine determinată

1.

Date analitice care arată lipsa accidentelor rutiere pe acel tronson pe o perioada lungă de timp

2.

Existența restricțiilor prin indicatoare și marcaje pe tronsonul unde determinăm posibilitatea creșterii vitezei

3.

Studiu privind încălcarea limitelor de viteză a peste 80% din participanții la trafic

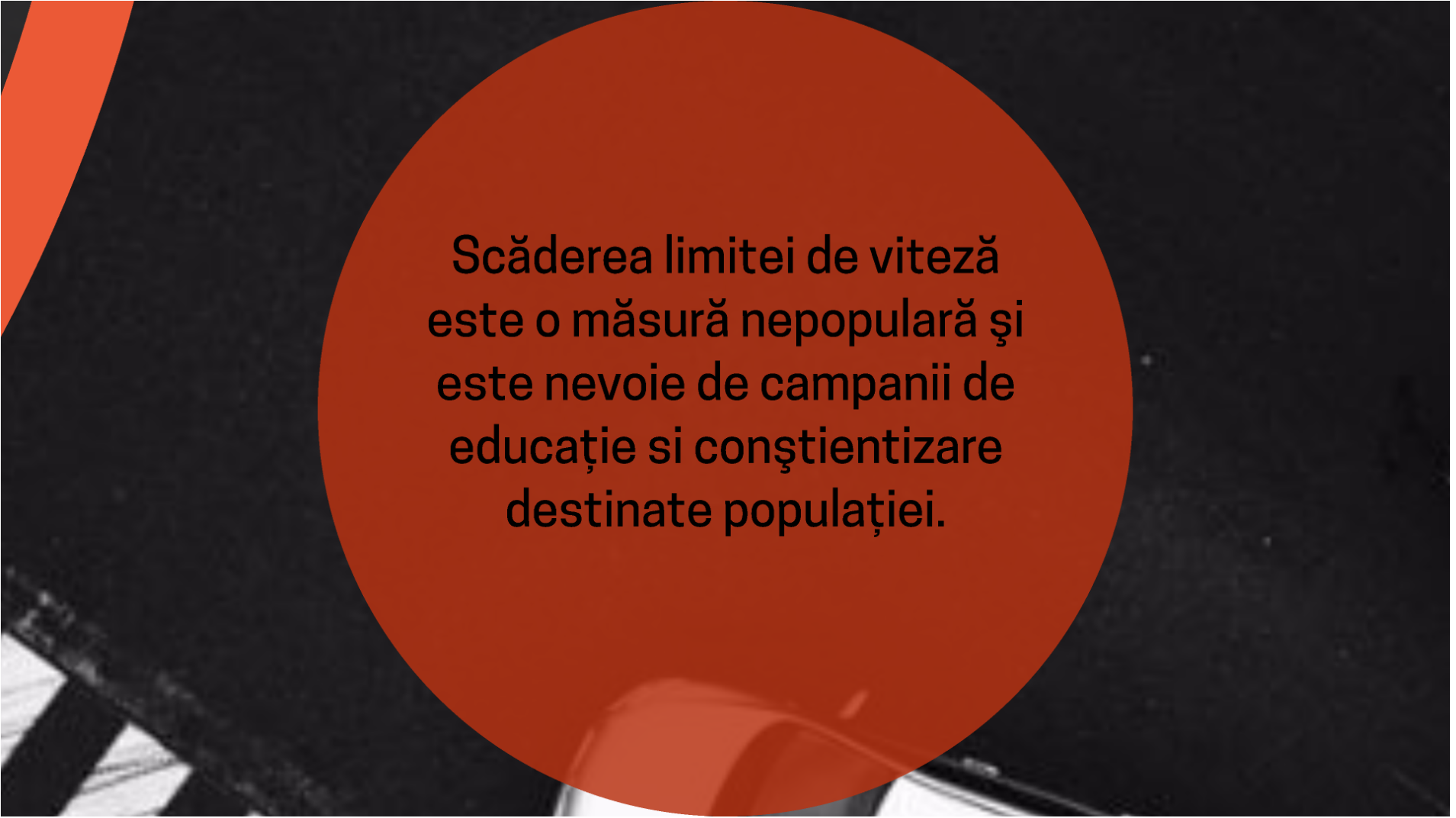

Scăderea limitei de viteză
este o măsură nepopulară și
este nevoie de campanii de
educație și conștientizare
destinate populației.



Poliția Română

romania2019.eu

**SIGURANȚA
RUTIERĂ ÎN
ROMÂNIA**

VITEZA

EDUCAȚIE

ÎNTREBĂRI

**Președinția
României la
Consiliul Uniunii
Europene
1 Ianuarie - 30 Iunie
2019**

An aerial photograph of a road with a white car. A large orange circle is superimposed over the center of the image, containing text. To the right of the circle is a smaller orange circle with text.

Campanii de Educație
Rutieră susținute de
Poliția Rutieră

**CAMPANII
DE
EDUCAȚIE
RUTIERĂ**

Campanii de Educație Rutieră



Concursuri de Educație Rutieră
Campanii de Prevenție
Colaborare I.C.P.C., C.I.R.P., Centrul Infotrafic
Protocoale de colaborare încheiate cu organizații





Poliția Română

romania2019.eu

**SIGURANȚA
RUTIERĂ ÎN
ROMÂNIA**

VITEZA

EDUCAȚIE

ÎNTREBĂRI

**Președinția
României la
Consiliul Uniunii
Europene
1 Ianuarie - 30 Iunie
2019**

An aerial, black and white photograph of a city street. A red circle is superimposed over the image, centered on a crosswalk. A car is visible on the street, partially within the circle. The text 'ÎNTREBĂRI' is in a tan box at the top left, a large white question mark is in the center, and 'Vă mulțumesc!' is at the bottom center.

ÎNTREBĂRI

?

Vă mulțumesc!



Poliția Română

romania2019.eu

**SIGURANȚA
RUTIERĂ ÎN
ROMÂNIA**

VITEZA

EDUCAȚIE

ÎNTREBĂRI

**Președinția
României la
Consiliul Uniunii
Europene
1 Ianuarie - 30 Iunie
2019**